FRUTÍCOLA OLMUÉ

Proyecto:
Revestimiento Frutícola Olmué

Ubicación:
Chillan, Chile

Proyecto terminado:
2016

Aplicador/Contratista:
Frutícola Olmué SPA – Empresa Sutil

Sector del mercado:
Industrial

Productos y cantidades:

Ucrete HF Descarga

MasterEmaco T100 Descarga

MasterSeal CR 190 Descarga

Para más información visita

https://www.MBS-Chile.cl

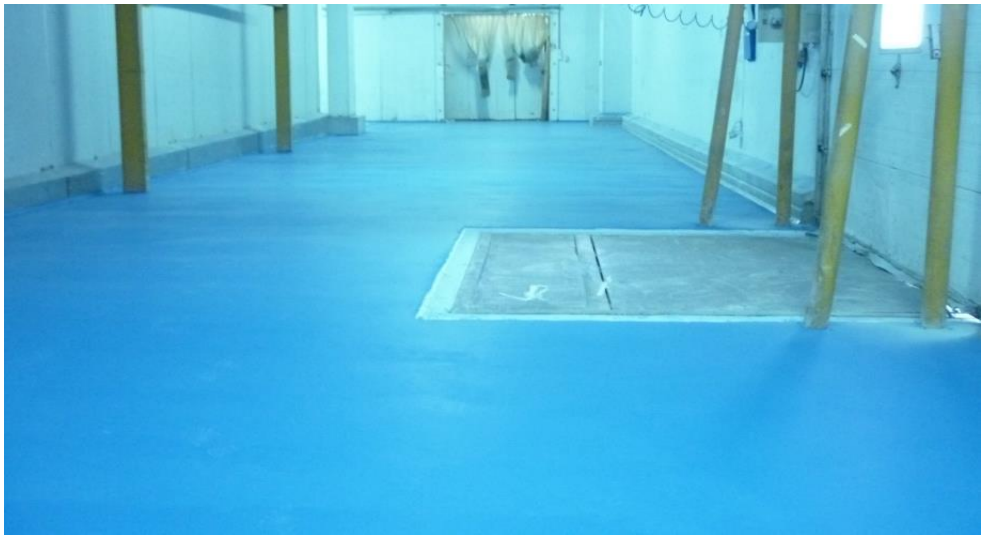

El antecedente

Empresa perteneciente al Grupo de Empresas Sutil. En ella se procesan berries y otros frutos para su posterior exportación en formatos IQF.

El reto

La planta tiene hormigones antiguos de muy buena calidad, que estaban revestidos con epóxicos, los que tenían que reparar anualmente. Por lo que necesitaban un revestimiento de buen desempeño a bajas temperaturas y en constante presencia de agua.

Frutícola Olmué
Chillan, Chila

Frutícola Olmué, Chillan, Chile.

Nuestra solución

Se propone revestir con Ucrete HF en mm el total de la planta (6.000 m2 aproximadamente).
Escogiendo el cliente diferenciar las áreas a través de diferencia de colores Recepción, procesos, envasado, congelados y circulación.

El beneficio para el cliente

Pisos homogéneos, continuos, resistentes a los shock térmicos, procesos de congelados IQF y agua permanente, no debiendo reparar anualmente.

Datos interesantes del proyecto

- **Revestimiento de Planta 6.000 M²**
- **Revistiendo con diferentes colores las áreas de procesos.**
- **Problemática revestir continuamente el piso epóxicos que tenían.**

Master Builders Solutions

La marca Master Builders Solutions refleja todos los conocimientos de MBCC Group para ofrecer soluciones químicas personalizadas para construcción, tanto para obra nueva como para la reparación y rehabilitación de estructuras.

La marca Master Builders Solutions está edificada con la experiencia acumulada por más de un siglo de presencia en la industria de la construcción. Los cimientos de la marca Master Builders Solutions representan una combinación entre los conocimientos individuales y la experiencia acumulada por toda nuestra comunidad global de MBCC Group, para conectar con nuestros clientes y permitir resolver cualquier reto constructivo.