



## Revestimiento de Pisos de alto desempeño Planta Beneo

**Proyecto:**

Ampliación Planta Beneo 1500 mt<sup>2</sup>

**Ubicación:**

Pemuco-Chillan Octava Región

**Proyecto terminado:**

En última etapa 2022

**Aplicador/Contratista:**

Bruval

**Sector del mercado:**

Industrial

**Productos y cantidades:**

Ucrete UD 200 [↓ Descarga](#)

MasterEmaco T-100 [↓ Descarga](#)

Ucrete RG [↓ Descarga](#)

**Para más información visita**

<https://www.MBS-Chile.cl>



### El antecedente

El Proyecto ampliación Planta Beneo, segunda etapa tiene como finalidad aumentar su capacidad de producción de alimentos para ingredientes funcionales de raíz de achicoria, azúcar, trigo y arroz.

Se necesita un revestimiento resistente al impacto y sobre todo a las temperaturas debido a lo que estará expuesto la losa.

Este revestimiento es de 1.200 m<sup>2</sup>



### El reto

Mejorar el nivel de las losas y revestir con UD 200 en un espesor que resista a las temperaturas de vaciado sobre 90°C

## Revestimiento UD 200 Planta Beneo

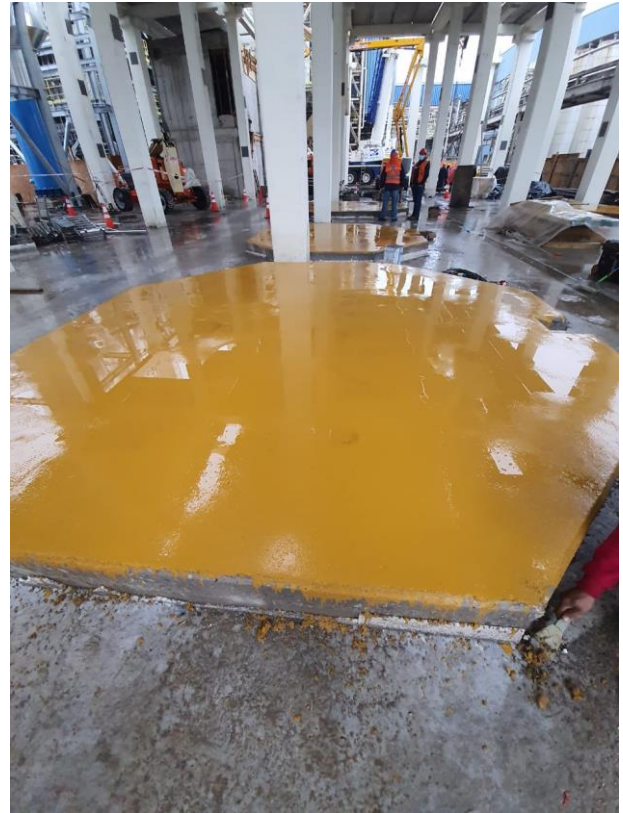
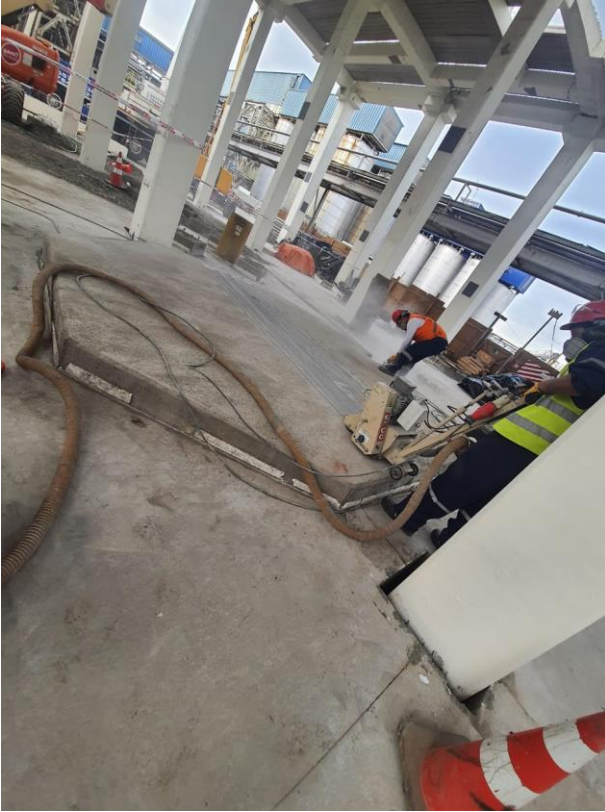

Planta Beneo, Pemuco-Chillan Octava Región

### Nuestra solución

Se recomienda reparar la losa cuando este la necesite con Emaco T-100 ya entrega resistencias y frague a temprana edad y luego revestir con Ucrete UD 200 en 9 mm de espesor.

### El beneficio para el cliente

Mejorar pavimentos, revestimiento de larga duración lo que se traduce a una baja mantención en el tiempo y con características técnicas y sanitarias para plantas de alimentos

### Master Builders Solutions

La marca Master Builders Solutions refleja todos los conocimientos de MBCC Group para ofrecer soluciones químicas personalizadas para construcción, tanto para obra nueva como para la reparación y rehabilitación de estructuras.

La marca Master Builders Solutions está edificada con la experiencia acumulada por más de un siglo de presencia en la industria de la construcción. Los cementos de la marca Master Builders Solutions representan una combinación entre los conocimientos individuales y la experiencia acumulada por toda nuestra comunidad global de MBCC Group, para conectar con nuestros clientes y permitir resolver cualquier reto constructivo.