

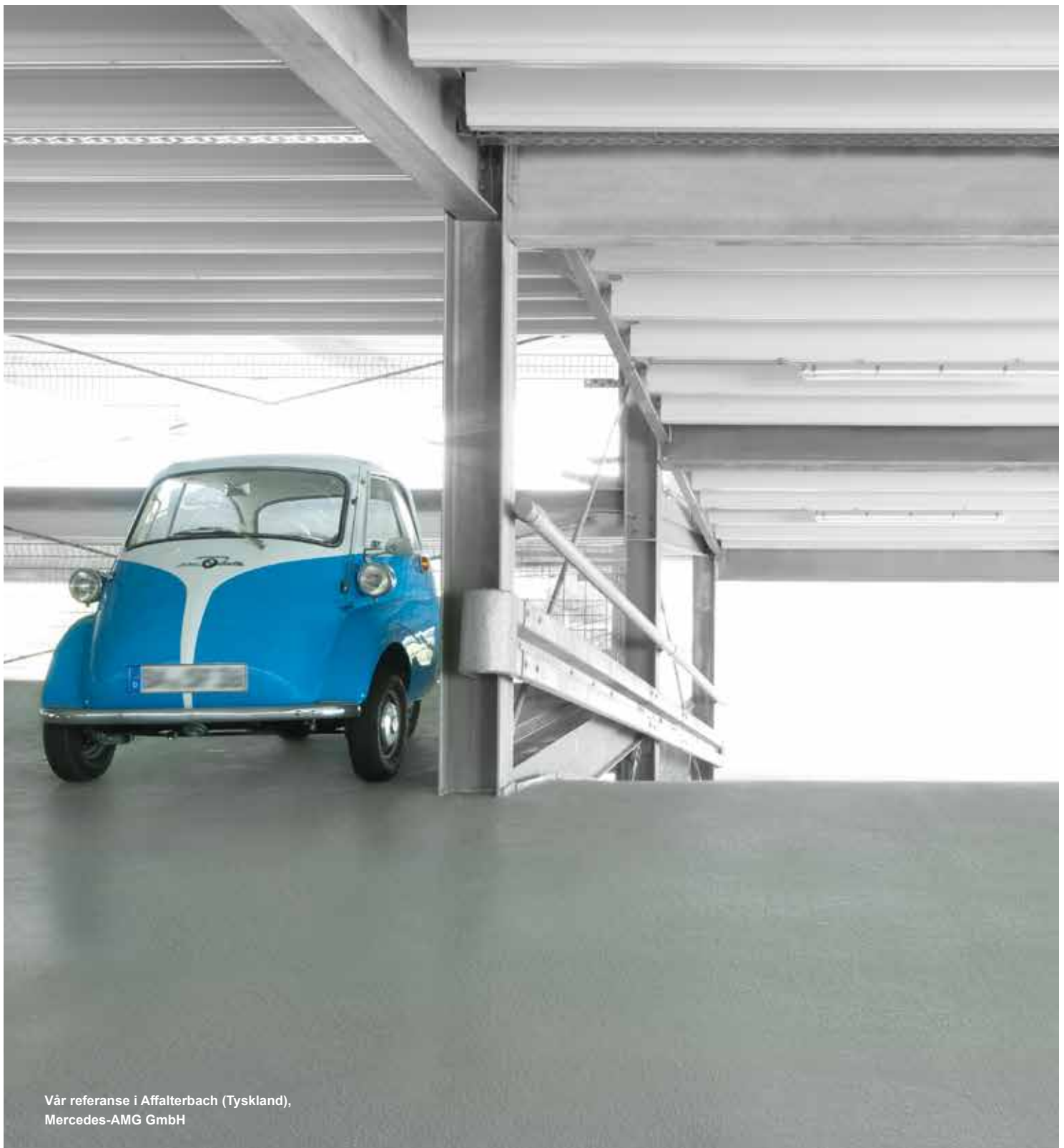

Parkeringshus

Varige belegningsløsninger



Vår referanse i Affalterbach (Tyskland),
Mercedes-AMG GmbH

Innhold

- 03 _ Master Builders Solutions
- 04 _ Langtidsholdbare gulv for korttidsparkering
- 06 _ Beskyttelse og vedlikehold
- 08 _ Prosjektservice
- 10 _ Betongreparasjon (MasterEmaco)
- 12 _ Beskyttelse av betong (MasterProtect)
- 14 _ Eksponerte dekker
- 16 _ Mellomdekker
- 18 _ Spiralramper og andre ramper
- 20 _ Områder i kontakt med grunnen
- 22 _ Hurtigsystemer
- 24 _ Viktige detaljer



Varige gulv for kortvarig parkering

Master Builders Solutions

I midten av forrige århundre begynte bilen å bli allemannseie. Samtidig ble den en viktig faktor i byplanleggingen hvor man måtte ta hensyn til alt fra bilens plass i bybildet til egne soner for fotgjengere. Plass er spesielt viktig når et stort antall biler skal parkeres på et forholdsvis lite område i nærheten av arbeidsplasser, offentlige bygninger og i tett befolkede byer. Løsningen på plassproblemet er parkeringshus med flere etasjer og parkering under jorden. Samtidig er parkeringshuset bilførernes første møte med bestemmelsesstedet. Det er derfor en arkitektonisk utfordring å ta hensyn til både plass og design/estetikk.

Master Builders Solutions er en solid partner i ditt prosjekt. Som selskap kan Master Builders Solutions se tilbake på 150 års historie og har flere årtiers erfaring innenfor byggkjemiske produkter. Denne erfaringen og den kontinuerlige investeringen i forskning og utvikling gjør at vi kan utvikle optimale produktløsninger.

Som spesialister på fugefrie belegninger kan vi tilby skreddersydde løsninger til ethvert formål. Våre trafikksystemer er ikke bare spesielt godt egnet når det gjelder krav til funksjon, men gir også designerne stort spillerom når det gjelder kreativitet.





Vår referanse i Århus (Danmark):
Navitas parkeringshus



Beskyttelse og vedlikehold

Sterke belegg med mange muligheter

En liten bil kan veie 1000 kg eller mer, og en SUV kan fort veie mer enn 2,5 tonn. Selv når kjøretøyene er parkert utgjør de en betydelig belastning på bygningen. Så snart de begynner å bevege seg, er det snakk om enorme krefter som virker inn på konstruksjonen og overflaten. Derfor er en armert betongkonstruksjon det rette valget. Men hvordan kan man beskytte armert betong mot overflatebelastning og sikre at bygningen er velfungerende og kostnadseffektiv på lang sikt?

Overflatene i et parkeringshus er utsatt for ekstreme, mekaniske, kjemiske og dynamiske belastninger. Mekanisk belastning forårsakes av kjøretøy som starter opp og bremser. Kjemisk belastning stammer fra oljer, drivstoff og veisalt, og dynamisk belastning skyldes temperatursvingninger og skiftende trafikk tetthet kombinert med varierende brukermønstre.

MasterSeal Traffic systemer fra Master Builders Solution er trafikkoverflater i flere lag som er skreddersydde for å imøtekomme kravene til hvert enkelt prosjekt. De er ideelle til nye prosjekter, restaureringsarbeid og rask renovering av parkeringsplasser, ramper og spiralramper. Det store fargeutvalget gjør det mulig å utforme gode orienteringsløsninger for bilførerne samt gi parkeringsanlegget et tydelig og strukturert preg.

Heavy Duty Inter-deck system

- 1 Primer**
Danner et konsistent vedheft til underlaget.
- 2 Slitelag**
Reaksjonsharpiks påført i flytende form. Bestemmer dekkets mekaniske og rissoverbyggende egenskaper.
- 3 Toppbelegg**
Binder slitelaget, øker slitestyrken og den kjemiske resistensen. Kommer i et stort utvalg av fargedesign til parkeringsområder.

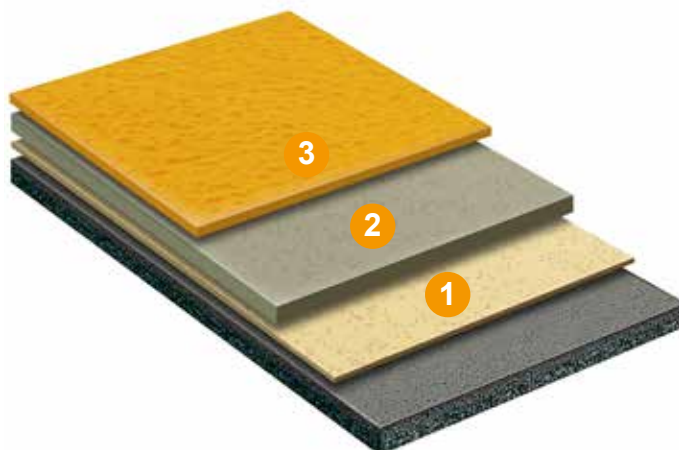



Prosjektservice

Beleggsystemer for parkeringshus

Et parkeringshus har alltid samme funksjon – å sørge for parkeringsplasser til så mange kjøretøy som mulig. Kravene til gulvsystemet kan imidlertid være svært forskjellige avhengig av hvor i bygningen parkeringsområdet er plassert. MasterSeal Traffic systemer består av flere lag der alle påføres i flytende form. Det vil si at belegget kan tilpasses kravene til det aktuelle prosjektet, både med hensyn til lønnsomhetsanalyse og overflatens individuelle egenskaper.

For at kundene skal kunne utnytte alle mulighetene som finnes med Master Builders Solution, har vi utviklet en rekke tjenester til hjelp for eiere, designere, arkitekter og entreprenører, helt fra prosjekteringsfasen til fullført prosjekt. Våre helhetlige rådgivningstjenester omfatter støtte på hvert trinn av design- og beslutningsprosessen. Med utgangspunkt i kravene til ditt spesifikke prosjekt vil våre eksperter vise alle mulighetene som finnes. På denne måten kan du alltid være sikker på at du velger riktig system til renovering, modernisering eller helt nye byggeprosjekter.

For mer informasjon, se:

www.master-builders-solutions.com

Kort om fordelene

Særpreget:

- Stort utvalg i fargedesign til parkeringsområder

Driftsikkerhet og allsidighet:

- Implementering av spesielle egenskaper (f.eks. rissoverbyggende, anti-gulnende egenskaper, sklissikkerhet, høy mekanisk styrke)
- Effektive systemer gir rask og kostnadseffektiv renovering

Økonomi:

- Robuste, godt utprøvde parkeringssystemer med lang levetid.
- Lave utgifter til vedlikehold takket være rengjøringsvennlige overflater





- 1 Eksponerte dekker (side 14–15)
- 2 Mellomdekker (side 16–17)
- 3 Spiralramper og andre ramper (side 18–19)
- 4 Områder i kontakt med grunnen (side 20–21)
- 5 Hurtigsystemer (side 22–23)



Betongreparasjon

Enkel påføring og varige løsninger



Med Master Builders Solutions løser du enkelt problemer med betongreparasjon i parkeringsanlegg. Vi leverer mørtler som er enkle å påføre for hånd på vertikale flater, himlingsflater og systemer for sprøyting og utjevningmørtler for flytende påføring. Våre reparasjonsmørtler er ikke bare utformet for å oppfylle de strenge kravene i EN 1504-3 (europeisk standard for betongreparasjon), men også for å tilby utmerkede påføringssegenskaper.

MasterEmaco reparasjonssystem



- 1 Korrosjonsbeskyttelse:
MasterEmaco P 5000 AP
- 2 Heftslemming (valgfritt):
Enten MasterEmaco
reparasjonsmørtel eller
MasterEmaco P 5000 AP
- 3 Reparasjonsmørtel:
MasterEmaco S 5400
- 4 Pusslag (valgfritt):
MasterEmaco N 5100 FC

1 Korrosjonsbeskyttelse

MasterEmaco P 5000 AP

- Inneholder aktive korrosjonshemmende tilsetninger som beskytter armeringsstålet
- Polymermodifisert formulering for bedre vedheft på stålarmoring
- Enkel blanding med vann
- Universal: kan også brukes som heftslemming for å forbedre
- vedheften til MasterEmaco reparasjonsmørtler
- Lys grå/off-white farge gjør det lett å kontrollere dekingen på armeringen

2 Heftslemming

- Er vanligvis ikke nødvendig med MasterEmaco reparasjonsmørtler!
- En klargjort, forhåndsfuktet overflate er alt du trenger for å bruke våre tidsbesparende MasterEmaco reparasjonsmørtler
- Ved behov for heftslemming kan du bruke MasterEmaco S 5400 med 10 % ekstra tilsatt vann eller MasterEmaco P 5000 AP



Påføring av MasterEmaco P 5000 AP på rengjort armering

3 Reparasjonsmørtel

MasterEmaco S 5400

- Sementbasert, 1-komponent, fiberforsterket reparasjonsmørtel med ekstra høy styrke og høy elastisitetsmodul
- Oppfyller kravene i EN 1504-3 klasse R4
- Påføres enkelt med sprøyte eller sparkel
- Påføring vertikalt, horisontalt og på himlingsflater fra 5 til 50 mm.
- Svært enkel å glatte ut. Gir en tett og ensartet overflate.

4 Pusslag (valgfritt):

MasterEmaco N 5100 FC

- Sementbasert, 1-komponent, polymermodifisert, hurtigherdnende avrettingsmørtel og porefyller
- Ideelt til overflatebehandling og utjevning på store vertikale områder og i takkonstruksjoner
- Hurtigherdnende egenskaper gir kort tørketid før etterbehandling.
- Svært tett og ensartet overflate



Avretting av overflate med MasterEmaco N 5100 FC





Beskyttelse av betong

Antikarbonatiseringsbelegg for påføring vertikalt og på himlingsflater

For å beskytte konstruksjonen bør betongvegger, søyler og tak i parkeringsanlegg beskyttes mot miljøpåvirkninger. Når det gjelder beskyttelse mot inntrengning av vann og karbondioksid, er våre MasterProtect akrylbaserte overflatebehandlinger det optimale valget for disse betongkonstruksjonene. Produktenes anti-gulnende kjemiske base kombinert med utmerket motstandsdyktighet mot forvitring og UV-stråler gir den ideelle betongbeskyttelsen. I tillegg gir de også en estetisk finish. MasterProtect akrylbaserte overflatebehandlinger er sertifiserte i henhold til EN 1504-2 : Systemer for overflatebehandling av betong.



Påføring med sprøyte av MasterProtect 330 EL som rissoverbyggende karbonatiseringshemmende beskyttelse av vegg i parkeringsanlegg.



Manuell påføring av MasterProtect 330 EL (Parkeringsanlegg, Brussel lufthavn, Belgia)

Systemer for overflatebehandling



- 1 Betongoverflate eller pusslag: MasterEmaco N 5100 FC
- 2 MasterProtect 320 (fast) eller MasterProtect 330 EL (rissoverbyggende) akrylbasert overflatebehandling

MasterProtect 320/330 EL

- Forsinker forvitring av betong forårsaket av frys-tin og veisaltangrep
- Utmerket motstandsdyktighet mot inntrengning av CO₂
- God vedheft til betongunderlag
- Fås i de fleste RAL-farger
- Enkel påføring med hånd eller sprøyte
- Miljøvennlige, vannbaserte formuleringer uten løsemidler
- MasterProtect 330 EL med ekstra god rissoverbyggende evne til konstruksjoner som er utsatt for større bevegelser (fysiske og termiske)



Vår referanse i Affalterbach (Tyskland),
Mercedes-AMG GmbH



Eksponerte dekker

Utendørs parkering

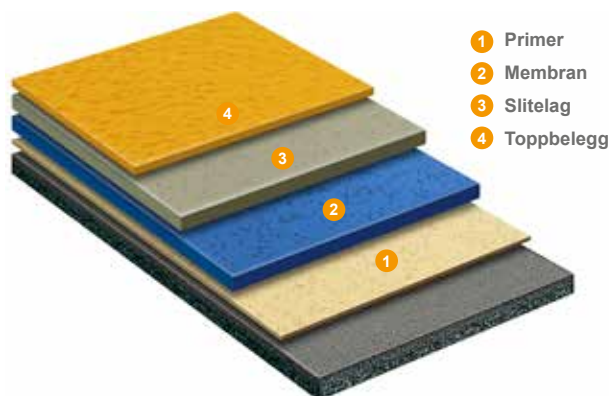

Det finnes ikke noe vanskeligere enn å planlegge et arrangement som skal holdes utendørs. Faren for dårlig vær er alltid til stede. Det samme gjelder parkeringsanlegg, her kreves det spesiell beskyttelse. Det øverste dekket i et parkeringshus med flere etasjer er vanligvis ikke under tak og er dermed utsatt for vær og vind året rundt. I tillegg til den kjemiske og mekaniske belastningen, utsettes materialene i et fleretasjes parkeringsanlegg for sterk påvirkning fra ultrafiolette stråler, regn, snø og is, samt ekstreme temperatursvingninger. For at overflatene skal kunne opprettholde en lang levetid under slike barske forhold, må overflatene dekkes med ekstra sterke elastomerbelegg som er motstandsdyktige overfor ultrafiolett stråling.

MasterSeal Traffic 2263-systemene kombinerer eksepsjonell elastisitet med høy slitestyrke. Oppbygning i flere lag, samt større lagtykkelse enn hos andre systemer, gir MasterSeal Traffic 2263-systemet optimal ytelse, selv på underlag som er utsatt for stor belastning. Våre løsemiddelfrie polyuretanmembraner er rissoverbyggende og gir høy mekanisk motstandsdyktighet i kombinasjon med det godt utprøvde slitelaget. Som finish kan du velge mellom en rekke toppbelegg.

Eksempel på systemet MasterSeal Traffic 2263*

Til rissoverbyggende belegg på eksponerte overflater i samsvar med OS 11a.

Systemegenskaper

- Dynamiske rissoverbyggende egenskaper: klasse 3.2 i samsvar med EN 1504-02 og DIN V 18026
- Homogent og sklissikkert
- Høy slitestyrke
- Motstandsdyktig overfor veisalt
- Fargestabil
- Motstandsdyktig overfor bensin, olje, diesel og bio-diesel

Fordeler ved systemet

- God beskyttelse av konstruksjoner med separat membran og slitelag
- Stort utvalg av farger muliggjør individuell design av parkeringsområder
- Lav vekt per kvadratmeter gjør at konstruksjonen ikke utsettes for unødvendig belastning samtidig som materialforbruket reduseres
- Utprøvd og testet i mange år

Andre bruksområder

- Eksponerte parkeringsoverflater, mellomdekker

Andre egnede systemer

- **MasterSeal Traffic 2205** – for rissoverbyggende rehabilitering av eksponerte overflater, sprøytepåføring i samsvar med OS 10.
- **MasterSeal Traffic 2203** – for hurtig rissoverbyggende rehabilitering av eksponerte overflater, sprøytepåføring i samsvar med OS 10.

* Det rette belægningssystem skal vælges på grundlag af de særlige krav til det enkelte projekt.



Mellomdekker

Et kompass for bilistene

«Hvor er bilen?» Det er det vanlige spørsmålet når mellomdekkene i parkeringshuset ser helt like ut og det ikke finnes noen muligheter for å orientere seg. Fargekodete systemer som viser retningen, helst markert tydelig på bakken, kan være en stor hjelp. Men før du kan lete etter bilen må du ha funnet en parkeringsplass. Mellomdekk er ikke bare utsatt for mekanisk belastning fra trafikken. Overflaten påvirkes også av olje, bensin og andre aggressive stoffer, som for eksempel kjøle- og bremsevæsker.

MasterSeal Traffic-systemene har også den perfekte løsningen på dette problemet – for eksempel MasterSeal Traffic 2264 med et polyuretanbasert kombinert bære- og slitelag. Master Builders Solution har et bredt utvalg av utprøvde og testede systemer som er spesielt utformet for å tåle stor belastning. Enten du trenger et belegg som er spesielt egnet til rissoverbygging eller et vanlig fast belegg, kan modulene tilpasses den enkelte konstruksjonen, i stedet for at konstruksjonen skal tilpasses belegget. Det store utvalget av farger gjør det mulig å fargekode dekker og andre områder. Grad av sklisikkerhet med hensyn til trafikk-, parkerings- og gangområder kan tilpasses nøyaktig etter behov.

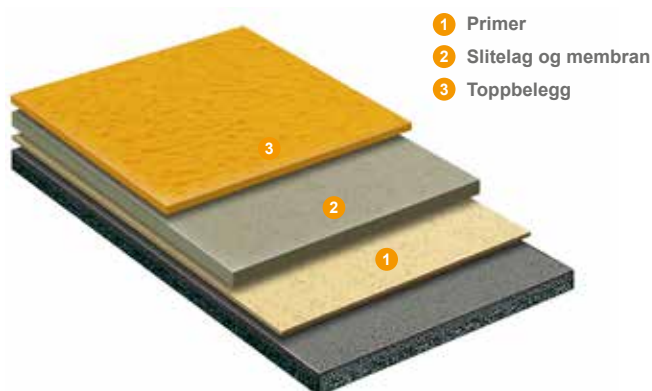

Eksempel på systemet MasterSeal Traffic 2264*

Til rissoverbyggende belegg på mellomdekker i samsvar med OS 11b.

Systemegenskaper

- Dynamiske rissoverbyggende egenskaper: klasse 3.2 i samsvar med EN 1504-02 og DIN V 18026
- Homogent og sklisikkert
- Høy slitestyrke
- Motstandsdyktig overfor veisalt
- Fargestabil
- Motstandsdyktig overfor bensin, olje, diesel og bio-diesel

Fordeler ved systemet

- Stort utvalg av farger muliggjør individuell design av parkeringsområder
- Lav vekt per kvadratmeter gjør at konstruksjonen ikke utsettes for unødvendig belastning samtidig som materialforbruket reduseres
- Utprøvd og testet i mange år

Andre bruksområder

- Tildekkede utendørsområder

Andre egnede systemer

- **MasterSeal Traffic 2255** – statisk rissoverbyggende belegg til mellomdekker.

* Riktig overflatebehandling må velges på bakgrunn av de spesielle kravene som stilles til hvert enkelt prosjekt.



Vår referanse i Düsseldorf (Tyskland),
Metro parkeringshus



Vår referanse i Praha (Tsjekkia), parkeringshus



Spiralramper og andre ramper

Skarpe kurver



Spiralramper og andre ramper i fleretasjes parkeringshus er ikke nødvendigvis bevis for relativitetsteorien, men de viser at energi = masse x hastighet. Denne energien virker direkte på overflaten av rampen, som trenger spesiell beskyttelse mot mekanisk belastning. I tillegg er ramper og spiralramper kjent for å være ulykkesutsatte steder. Her er det spesielt viktig å sørge for en sklisikker overflate.

Med bruk av større lagtykkelser i slike utsatte områder gir flerlagssystemet MasterSeal Traffic 2262 sikker og holdbar beskyttelse. Det finnes forskjellige grader av sklisikkerhet som oppfyller de høye sikkerhetskravene. Korte herdetider gjør systemet ideelt til renovering av slike belastningsutsatte områder som kun er stengt i korte perioder, og der det er viktig å komme raskt tilbake i daglig drift.

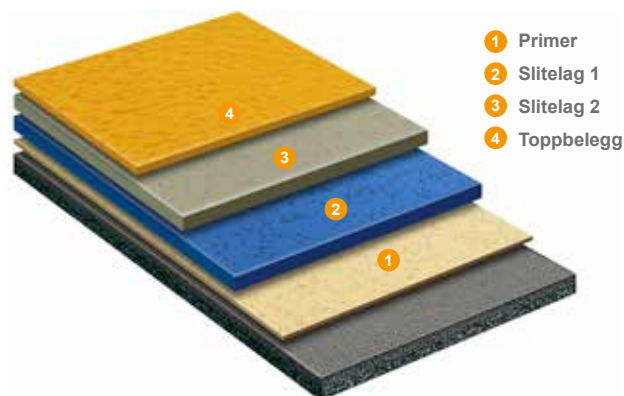

Eksempel på systemet MasterSeal Traffic 2262*

For ekstra sterke belegg på spiralramper og andre ramper.

Systemegenskaper

- Høy slitestyrke
- God kjemisk resistens
- Motstandsdyktig overfor veisalt
- Motstandsdyktig overfor bensin, olje, diesel og bio-diesel

Fordeler ved systemet

- Enkelt og økonomisk systemdesign
- Mange bruksområder

Andre bruksområder

- Innendørs og tildekkede ramper og spiralramper utendørs som krever ekstra tiltak på grunn av dekker som er i kontakt med grunnen

Andre egnede systemer

- **MasterSeal Traffic 2265** – for parkeringsområder som er utsatt for høy mekanisk belastning.
- **MasterSeal Traffic 2257** – for rask renovering av spiralramper og andre ramper.

* Riktig overflatebehandling må velges på bakgrunn av de spesielle kravene som stilles til hvert enkelt prosjekt.



Områder i kontakt med grunnen

Sett fra alle sider



Mens bygninger over bakkenivå må beskyttes mot regnvann ovenfra, må parkeringsdekker på eller under bakkenivå beskyttes mot fuktighet som trenger inn i konstruksjonen nedenfra som følge av oppstigende fukt eller kapillærkrefter.

I disse tilfellene er det viktig å kombinere overflatebeskyttelsen med førsteklasses primere med en spesiell kjemisk sammensetning som kan motstå fukt og legge grunnlaget for et sikkert belegg. MasterSeal Traffic 2271-systemet er en kostnadseffektiv løsning for belegg på innendørs overflater. Systemet kan skreddersys i henhold til kravene til det aktuelle prosjektet.

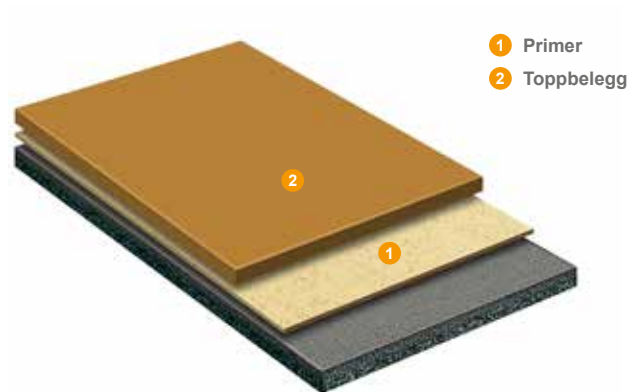

Eksempel på systemet MasterSeal Traffic 2271*

For kostnadseffektive belegg i parkeringsområder i samsvar med OS8..

Systemegenskaper

- Høy slitestyrke
- Sklisikkert
- Motstandsdyktig overfor veisalt
- Motstandsdyktig overfor bensin, olje, diesel og bio-diesel

Fordeler ved systemet

- Enkel, økonomisk systemdesign
- Mange bruksområder

Andre bruksområder

- Ramper, underjordiske parkeringsanlegg

Andre egnede systemer

- **MasterSeal Traffic 2262** – for ekstra sterke belegg på spiralramper og andre ramper.
- **MasterSeal Traffic 2265** – for parkeringsområder som er utsatt for høy mekanisk belastning.

* Riktig overflatebehandling må velges på bakgrunn av de spesielle kravene som stilles til hvert enkelt prosjekt.

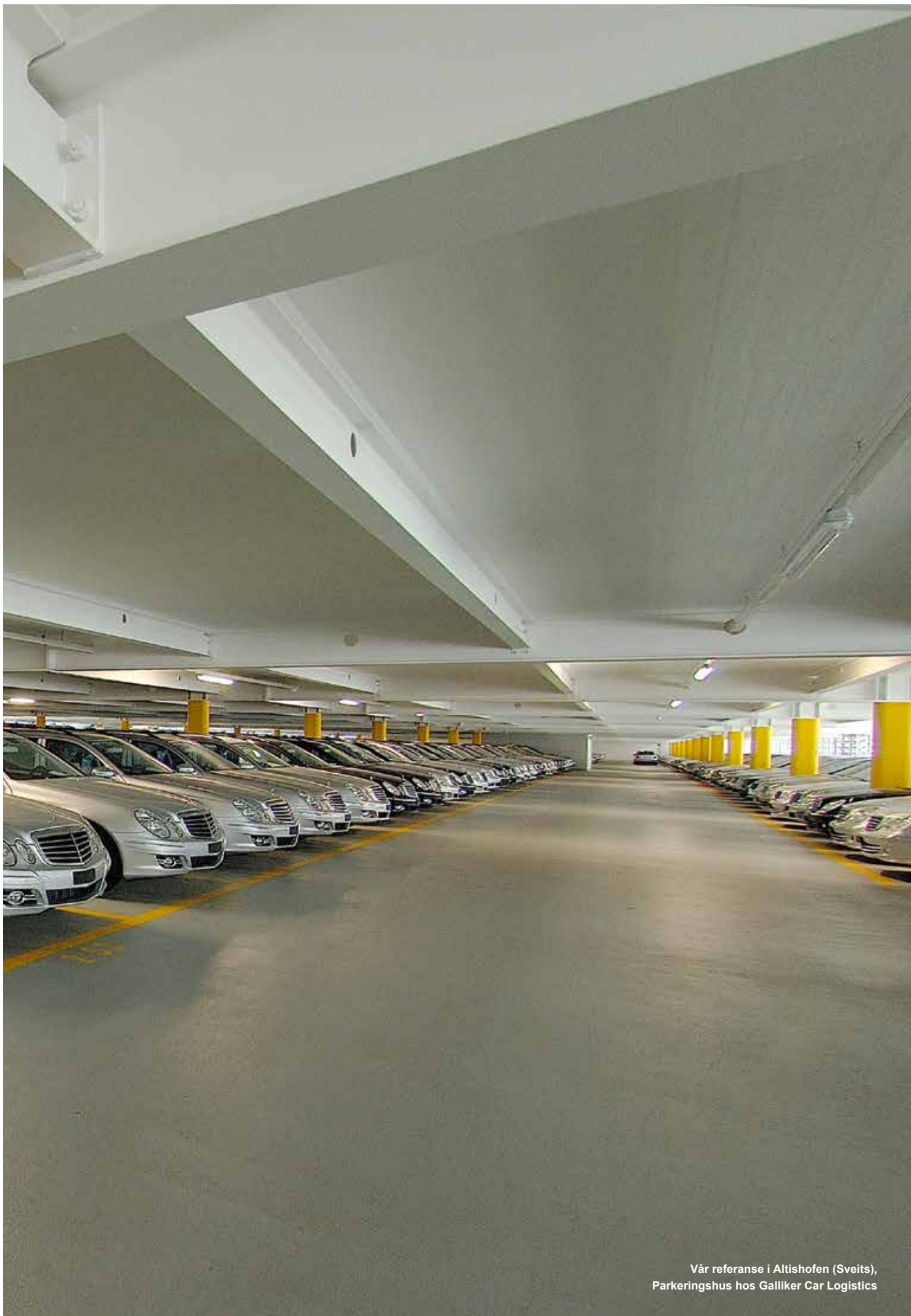

Vår referanse i Altishofen (Sveits),
Parkeringshus hos Galliker Car Logistics

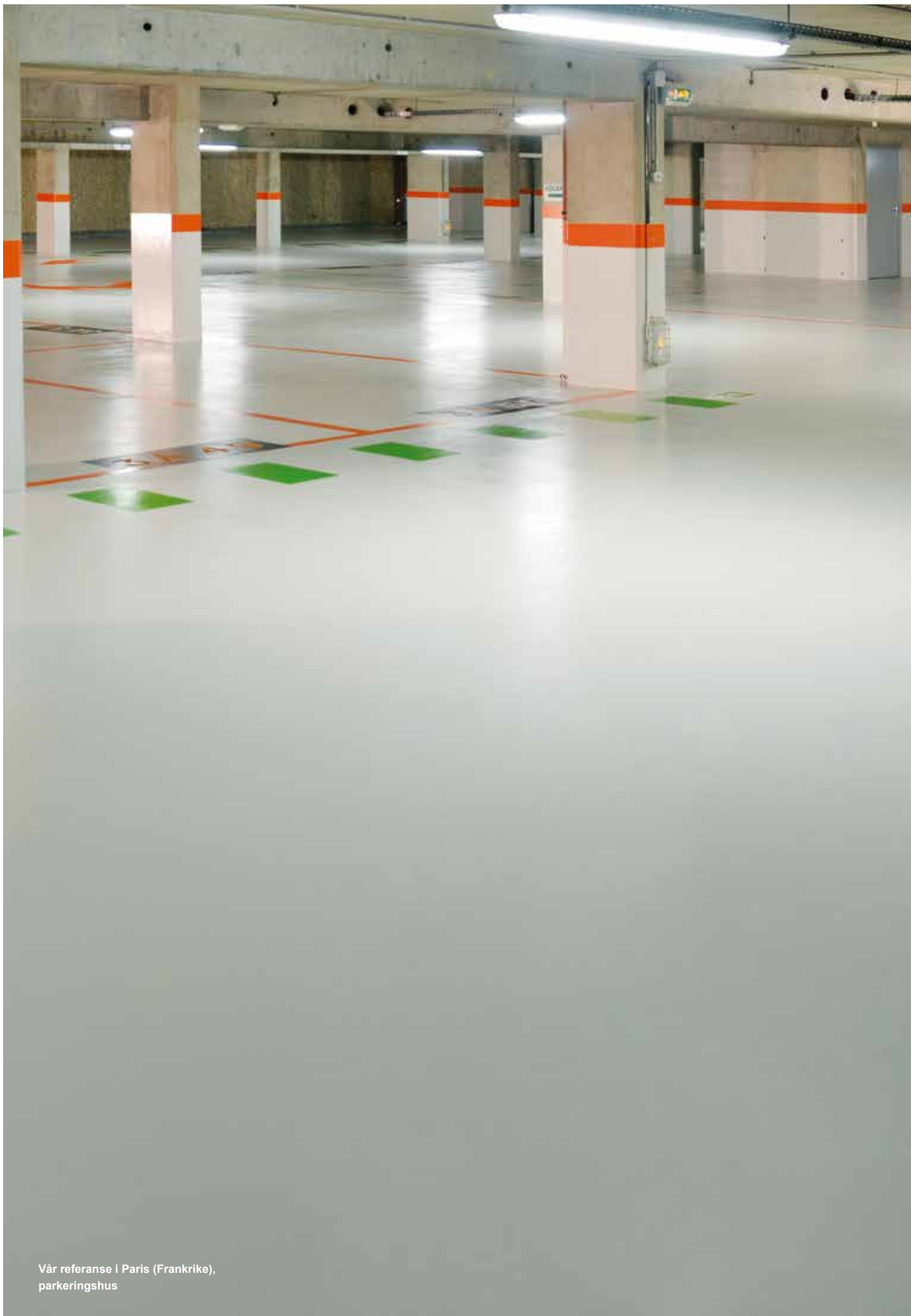

Vår referanse i Paris (Frankrike),
parkeringshus



Hurtigsystemer

Fra gammelt til nytt på kun tre timer



Tid er viktig, enten du snakker om nybygging eller renovering av underjordiske og fleretasjes parkeringsanlegg. Når det kommer til renovering av ramper er tid utvilsomt det samme som penger. De fungerer som adkomstveier og forbindelsespunkter og er dermed spesielt viktige for bruken av et parkeringsanlegg. MasterSeal Traffic 2272, «hurtigsystemet for parkeringshus» ble utviklet spesielt til denne type formål.

Løsningen er som følger: systemet består av kun tre produkter som kan påføres i løpet av en kort tidsperiode. Tre timer etter ferdiglegging kan overflatene belastes med trafikk igjen. Det eneste kravet som må overholdes er at konstruksjons- og underlagstemperaturen må være minst 16 °C. Etter ferdigstilling tåler systemet tung mekanisk belastning av spiralramper og andre ramper og er i tillegg sklisikkert. Dermed er det mulig å få et varig, motstandsdyktig belegg uten å måtte stenge anlegget i lengre tid.

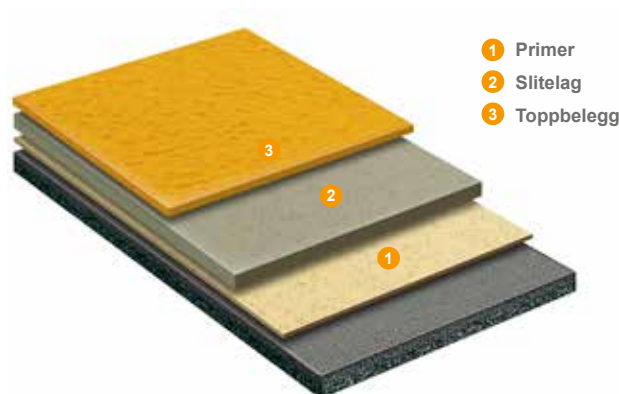

Eksempel på systemet MasterSeal Traffic 2272*

Rask og kostnadseffektiv renovering av parkeringsanlegg samt spiralramper og andre ramper.

Systemegenskaper

- Rask herding ved lave temperaturer
- Polyuretan-polyaspartateknologi
- Samsvarer med EN 1504-2 og DIN V 18026, OS8
- For trafikkarealer som er utsatt for middels til hard mekanisk belastning
- Slitesterkt
- Motstandsdyktig overfor veisalt

Fordeler ved systemet

- Kostnadseffektiv renovering av parkeringsanlegg
- Minimal nedetid og rask gjenåpning
- Ideelt til renovering over natten

Andre bruksområder

- Innendørs og utendørs tildekkede parkeringsområder, spiralramper og andre ramper

* Riktig overflatebehandling må velges på bakgrunn av de spesielle kravene som stilles til hvert enkelt prosjekt.



Viktige detaljer

Kvaliteten ligger i detaljene

Disse eksemplene viser hvordan man med beleggssystemer fra Master Builders Solutions både kan beskytte og formgi hardt belastede gulvoverflater i fleretasjes- og underjordiske parkeringsanlegg. I tillegg er detaljene i systemene særdeles overbevisende. Ved enhver påføring av belegg på en overflate må man forholde seg til tilstøtende komponenter, i dette tilfellet

vertikale elementer som søyler og vegger, men også funksjonelle elementer som kanaler og ekspansjonsfuger. Produktene i Master Builders Solutions-serien tilbyr holdbare løsninger på disse utfordringene. De sikrer kvaliteten i hele belegget, både i standarddetaljene og i de spesialdesignede detaljene som er utviklet i tett samarbeid med spesialrådgivere fra Master Builders Solutions.

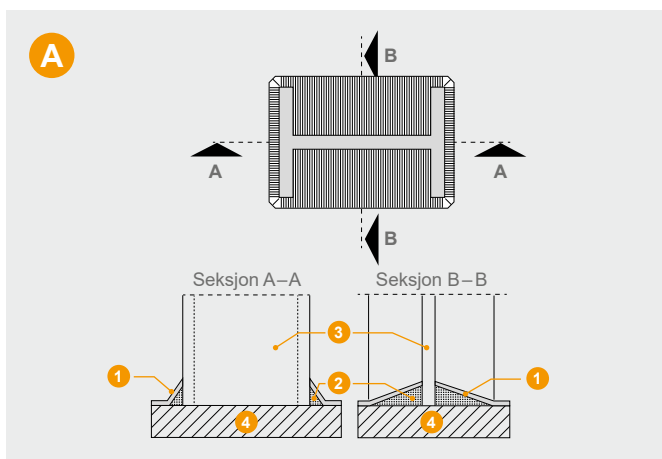

- 1 Beleggssystem
- 2 Trekantet kile av EP-mørtel
- 3 Stålsøyle
- 4 Betong

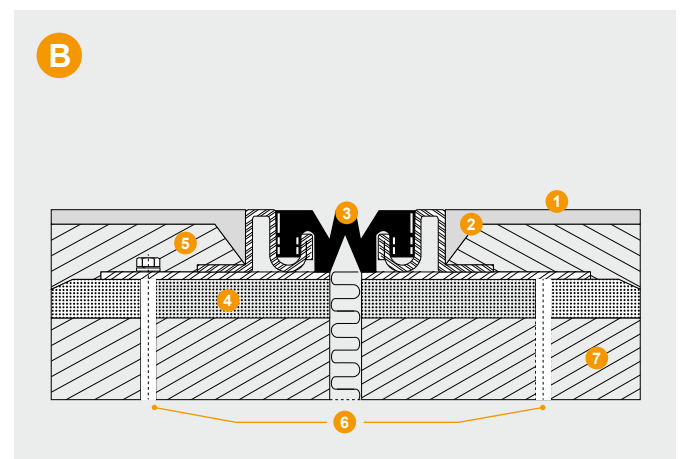

- 1 Beleggssystem
- 2 Fylling med hulkil
- 3 Forseglingsprofil
- 4 EP-mørtelstripe
- 5 Betong / påstøp
- 6 Monteringsbeslag (på begge sider, i trekantprofil)
- 7 Betong

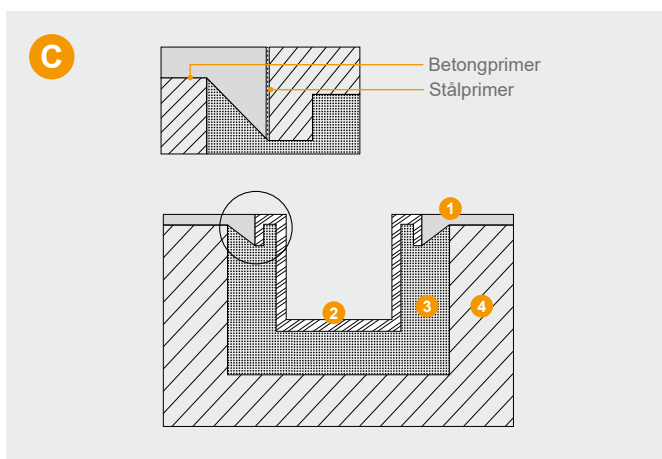

- 1 Beleggssystem
- 2 Stålkanal
- 3 EP-mørtel
- 4 Betong

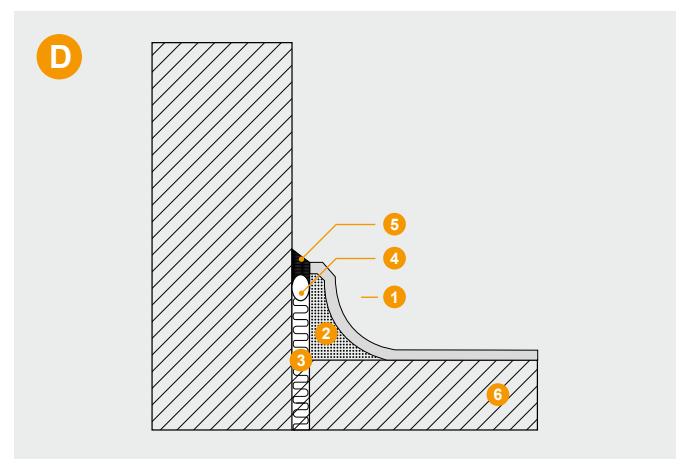

- 1 Beleggssystem
- 2 Trekantet kile av EP-mørtel / avrundet fuge med EP-mørtel
- 3 Isolasjonsbånd
- 4 Rund PE-profil
- 5 Silikonfugemasse MasterSeal NP 474
- 6 Betong

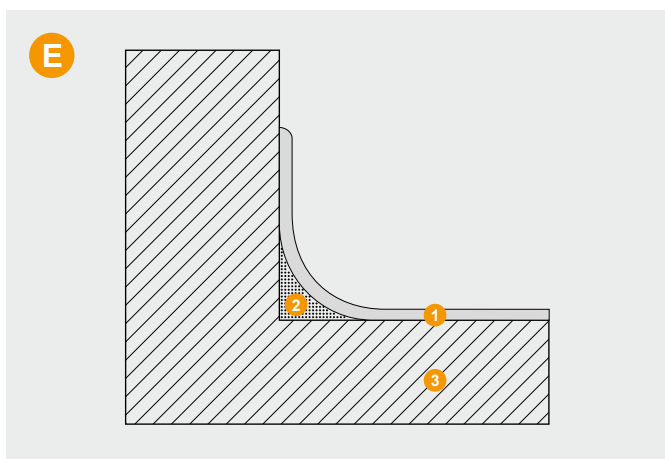

- 1 Beleggsystem
- 2 Hulkil med f.eks. MasterSeal 590
- 3 Betong





Vår referanse i Peterborough (UK)
Queensgate kjøpesenter parkeringshus



Vår referense i København (Danmark)
Tuborg Havn parkeringshus



Vår referense i Stockport (Storbritannia)
Stockport Exchange togstasjon

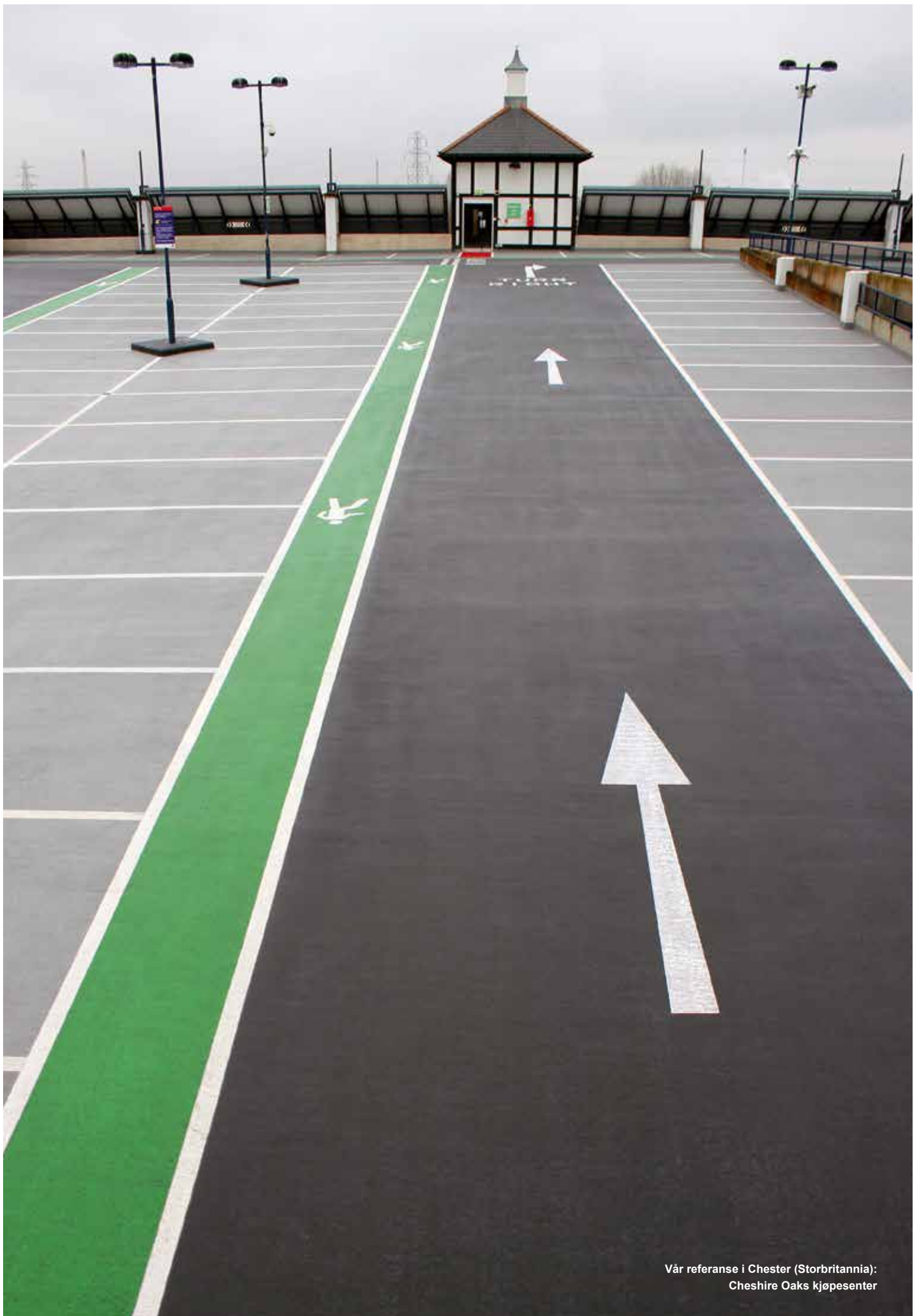

Vår referanse i Chester (Storbritannia):
Cheshire Oaks kjøpesenter



Master Builders Solutions

Med varemærket Master Builders Solutions har vi samlet al vores ekspertise for at skabe løsninger til nybyggeri, vedligeholdelse, reparation og renovering af konstruktioner. Master Builders Solutions bygger på mere end hundrede års erfaring i byggebranchen.

Knowhow og erfaringer fra vores verdens-omspændende netværk af byggeeksperter udgør kernen i Master Builders Solutions. Vi kombinerer de rette elementer fra vores portefølje for at løse netop dine bygningsmæssige udfordringer. Vi samarbejder på tværs af fagområder og regioner og trækker på vores erfaringer fra utallige byggeprojekter over hele verden. Vi udnytter globale Master Builders Solutions-teknologier såvel som vores dybdegående viden om lokale bygnings-mæssige behov til at udvikle innovative løsninger, der bidrager til din succes og til at fremme bæredygtigt byggeri.

Vores omfattende portefølje

- Betonadditiver
- Cementadditiver
- Løsninger til underjordiske konstruktioner
- Løsninger til vandtætning
- Fugemasser
- Løsninger til reparation og beskyttelse af beton
- Specialmørtler
- Epoxy- og polyuretanbelægninger





Master Builders Solutions for bygg- og anleggsbransjen

MasterAir

Løsninger for betong med kontrollert luftinnhold

MasterBrace

Løsninger for betongforsterkning

MasterCast

Løsninger for betongvareindustrien

MasterCem

Løsninger for sementproduksjon

MasterEase

Løsninger for betong med lav viskositet

MasterEmaco

Løsninger for betongreparasjon

MasterFinish

Løsninger for formslippmidler og over atebehandling

MasterFlow

Løsninger for arbeid med presisjonsmørtel

MasterFiber

Omfattende løsninger for berforsterket betong

MasterGlenium

Løsninger for selvkomprimerende betong

MasterInject

Løsninger for betonginjeksjon

MasterKure

Løsninger for beskyttelse mot uttørring av nyutstøpt betong

MasterLife

Løsninger for forbedret holdbarhet

MasterMatrix

Løsninger for forbedring av betongens reologi

MasterPel

Løsninger for vanntett betong

MasterPolyheed

Løsninger for standardbetong

MasterPozzolith

Løsninger for betong med redusert vanninnhold

MasterProtect

Løsninger for over atebehandling av betong

MasterRheobuild

Løsninger for høyfast betong

MasterRoc

Løsninger for underjordiske konstruksjoner

MasterSeal

Løsninger for vanntetting og forsegling

MasterSet

Løsninger for herdningskontroll

MasterSuna

Løsninger for sand og grus i betong

MasterSure

Løsninger for ekstraordinær bearbeidelighet

MasterTop

Løsninger for industri- og kommersielle gulv

Master X-Seed

Løsninger for styrkeakselerasjon av betong

Ucrete

Gulvløsninger til ekstreme miljøer



MÅLBARE BÆREKRAFTIGE FORDELER AVANSERT KJEMI FRA MASTER BUILDERS SOLUTIONS

La tallene snakke: Her viser vi noen av våre mest miljøvennlige produktløsninger for betong og prefabrikkert produksjon, konstruksjon, anlegg og gulv.

sustainability.master-builders-solutions.com



Master Builders Solutions Norway AS

Fredrik Selmers vei 6, NO-0663 Oslo

Tlf. +47 901 14 710

www.master-builders-solutions.com

Informasjonen i denne brosjyren er basert på vår nåværende kunnskap og erfaring og er således ikke en garanti for produktets kontraktsmessige avtalte kvalitet. Brukerens arbeidsforhold ligger utenfor vår kontroll. Master Builders Solutions Norway AS kan derfor ikke påta seg ansvaret for de resultater en bruker måtte oppnå ved bruk av produktet. Brukerne er dermed ikke fritatt fra å utføre egne undersøkelser og tester. Produktets kontraktsmessige avtalte kvalitet på tidspunktet for risikoens overgang er utelukkende basert på opplysninger i det tekniske databladet. Alle beskrivelser, tegninger, fotogra er, opplysninger, dimensjoner, vektangivelser m.m. i denne publikasjonen kan endres uten forutgående varsel. Mottakeren av produktene våre er ansvarlig for å sikre overholdelse av alle eiendomsrettigheter og eksisterende lover og rettsforskrifter (11/2020).